Firmato digitalmente da
Luigi Antonio Freda
CN = Luigi Antonio Freda
C = IT

COMUNE DI GRECI
Provincia di Avellino

STUDIO GEOLOGICO-TECNICO

G.2	CARTA DELLE PENDENZE	
Tav. G.2.4 SETTORE SE	*Supporto tecnico scientifico* Dipartimento di Ingegneria Civile Università degli Studi di Salerno Gruppo di Tecnica e Pianificazione Urbanistica *Responsabile Scientifico* Prof. Ing. Roberto Gerundo *Coordinatore Tecnico* Dott. Ing. Ottavia Giacomaniello *Geologo* Dott. Luigi Antonio Freda	Firmato digitalmente da **Luigi Antonio Freda** CN = Luigi Antonio Freda C = IT
	Responsabile Unico del Procedimento **Ing. Vincenzo Norcia** *Vicesindaco* **Ing. Aurelia Iole Martino** *Sindaco* **Dott. Nicola Luigi Norcia**	
Scala 1:5.000		Marzo 2022

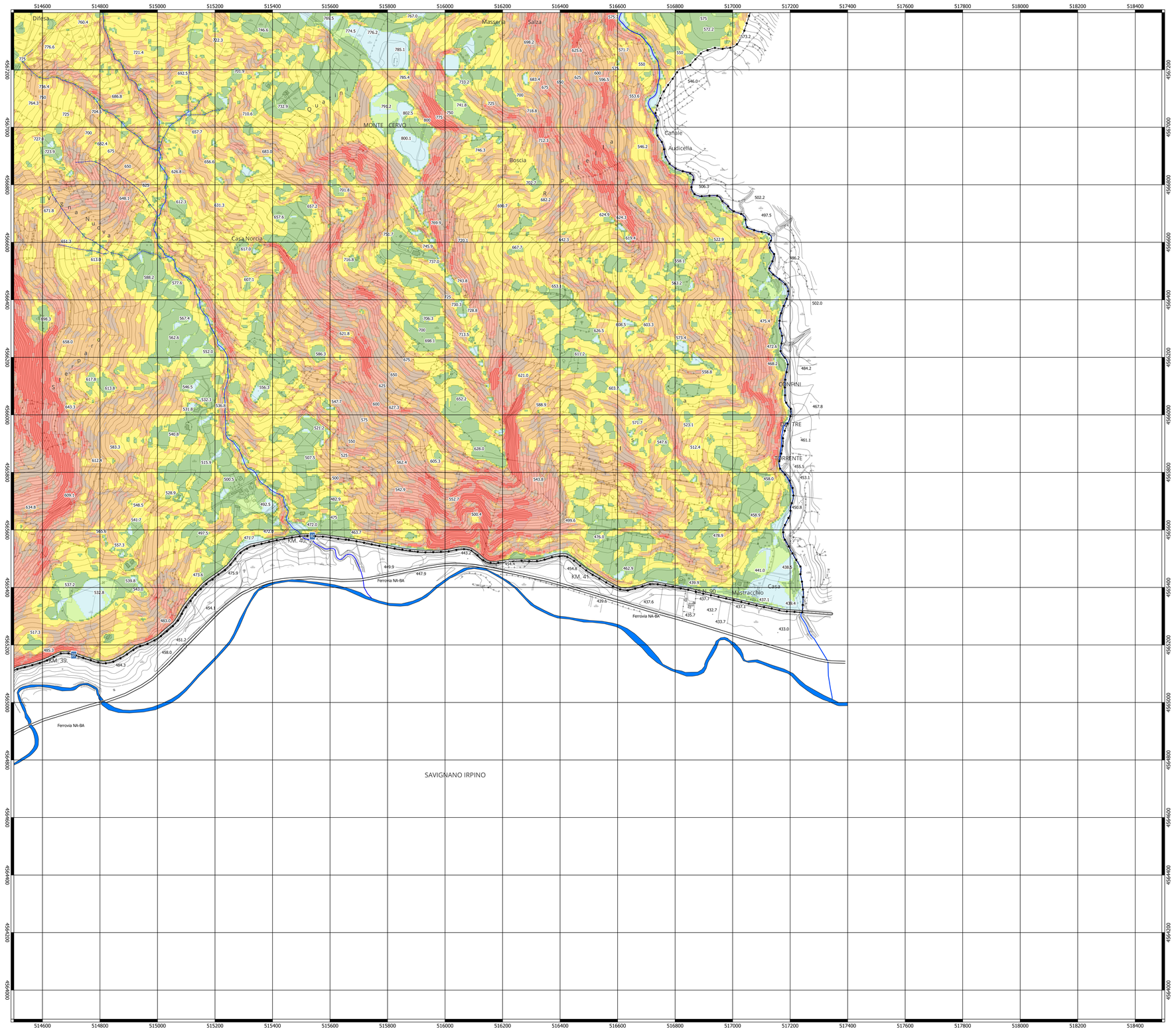

LEGENDA

- confini_comunali
- progressive chilometriche strade principali
- pendenze comprese tra 0 e 3°
- pendenze comprese tra 3 e 5°
- pendenze comprese tra 5 e 10°
- pendenze comprese tra 10 e 15°
- pendenze comprese tra 15 e 20°
- pendenze comprese tra 20 e 25°
- pendenze comprese tra 25 e 30°
- pendenze comprese tra 30 e 35°
- pendenze maggiori di 35°

BASE CARTOGRAFICA UTILIZZATA
CTR REGIONE CAMPANIA
SCALA 1: 5.000

1 – ELEMENTO N. 420101 - MASSERIA MEOLA
2 – ELEMENTO N. 420102 - MONTE LIMPISI
3 – ELEMENTO N. 420111 - CREPACORE
4 – ELEMENTO N. 420112 - LA MONTAGNA
5 – ELEMENTO N. 420113 - GRECI
6 – ELEMENTO N. 420114 - FRASCERO
7 – ELEMENTO N. 420141 - SAVIGNANO SCALO
8 – ELEMENTO N. 420154 - SAVIGNANO

0 100 200 300 400 500 m

N O E S